

Speicherdatum: 03.03.2022 - Ploidatum: 03.03.2022

42  
WA140-19.00    - 237.5 -
43  
T1-23.00        - 267.6 -
44  
T1-21.00        - 267.2 -
45  
T1-23.00        - 238.2 -
46  
T1-27.00        - 318.9 -
47  
WEZ160spez-21.00-16.00

Gemarkung  
Niedermarsberg  
Flur 3

**avacon**      Abschnitt B  
Anlage 3

## Lageplan 110-kV-Leitung Twistetal - Paderborn/S LH-11-1205

Mast Nr. 42 - Mast Nr. 47

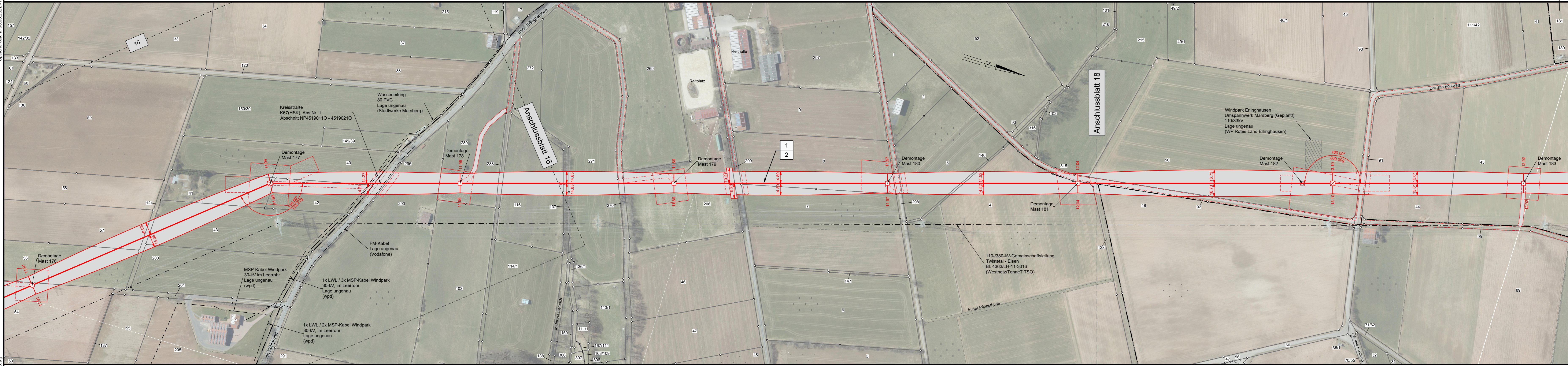

**Legende:**

	Mastnummer		Länge von Mast zu Mast		Bauwerksnummer		Land
	Masttyp		Flurstücksnummer		Kreis		Stadt/Gem.
	temp. Zuwegung		Tragmast (Bestand)		Stadt/Gem.		Flur
	Trassenachse		Abspannmast (Bestand)		Gemarkung		Flurstück
	Arbeitsfläche		Abspannmast (Neubau)		Flurbereinigung		Rückbau Hoch- und Mittelsp.-Ltg.
	Schutzbereich		Tragmast (Neubau)		Mast (Rückbau)		
	Bemaßung des Schutzbereiches						

**Grenzen:**

	Land		Kreis
	Stadt/Gem.		Flur
	Flurstück		Flurbereinigung
	Rückbau Hoch- und Mittelsp.-Ltg.		

Quellvermerk:  
Land NRW - Hochsauerlandkreis (2017-2021) Datenlizenz Deutschland - Namensnennung - Version 2.0 ([www.govdata.de/dl-de/by-2-0](http://www.govdata.de/dl-de/by-2-0))

### Planfeststellungsunterlage

Index	Datum	Gezeichnet	Änderung

Zugehörigkeit	Verweis	Maßstab 1:2000	Format 1189x297
Technische Referenz	Erstellt durch K2 Engineering GmbH Kovacs / Flemme	Genehmigt von Avacon Netz GmbH U. Herrmann	Erstelldatum 22.12.2021
			Status Gültig
			Zählteil 17
			Blatt 58

**avacon**

Objektname  
110-kV-Leitung Twistetal - Paderborn/S

Klassifikation  
Lageplan

Titel  
LH-11-1205, Mast Nr. 42 - Mast Nr. 47

Flur 6

Flur 5

Kreis Hochsauerlandkreis  
Stadt Marsberg  
Gemarkung Erlinghausen

Flur 4

LH-11-1205\_FRL\_NB.dwg